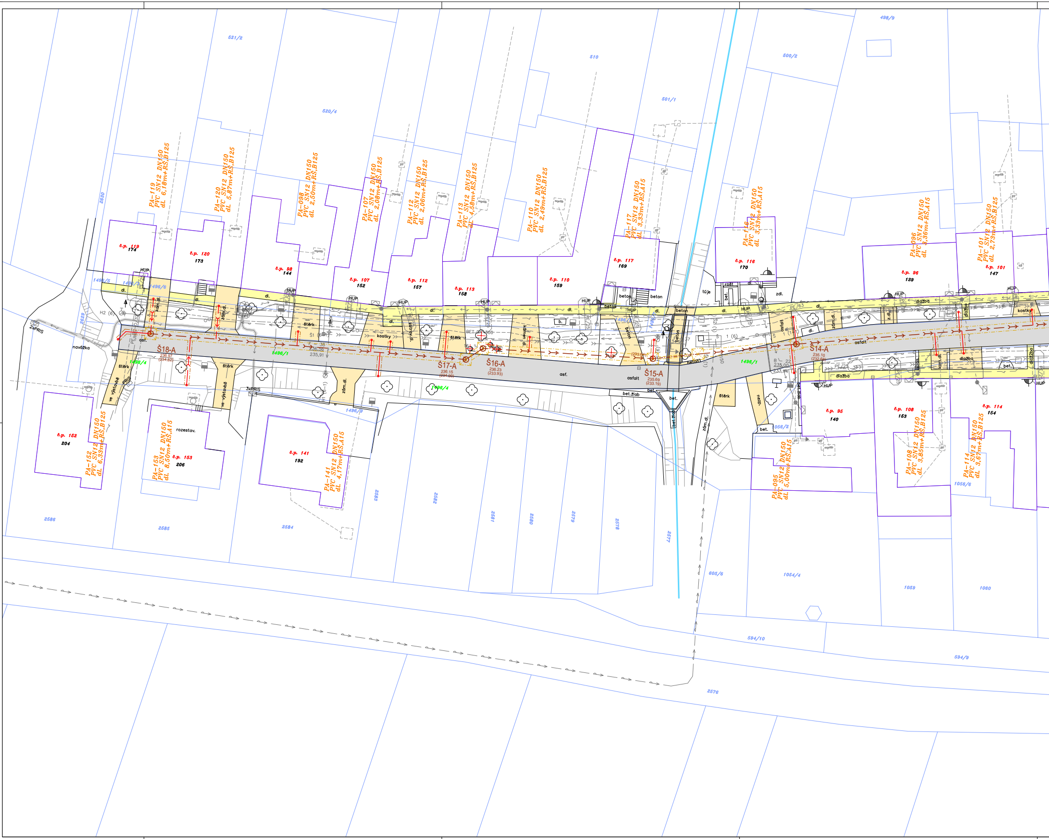
521/2
510
498/9
500/2
501/1
520/4
2630
2629
PA-119 PVC SN12 DN150 dl. 6,18m+RŠ,B125
PA-120 PVC SN12 DN150 dl. 5,87m+RŠ,B125
PA-098 PVC SN12 DN150 dl. 2,50m+RŠ,B125
PA-107 PVC SN12 DN150 dl. 2,08m+RŠ,B125
PA-112 PVC SN12 DN150 dl. 2,06m+RŠ,B125
PA-113 PVC SN12 DN150 dl. 4,58m+RŠ,B125
PA-110 PVC SN12 DN150 dl. 2,49m+RŠ,B125
PA-117 PVC SN12 DN150 dl. 3,33m+RŠ,A15
PA-116 PVC SN12 DN150 dl. 3,33m+RŠ,A15
PA-096 PVC SN12 DN150 dl. 3,36m+RŠ,A15
PA-101 PVC SN12 DN150 dl. 2,73m+RŠ,B125
č.p. 119
174
č.p. 120
173
č.p. 98
144
č.p. 107
152
č.p. 112
157
č.p. 113
158
č.p. 110
159
č.p. 117
169
č.p. 116
170
č.p. 96
139
č.p. 101
147
HUP
1496/5
1496/3
1496/6
1496/2
1496/7
dl.
kám.dl.
zám.dl.
štěrk
kostky
zatrav.dl.
kámen dl.
beton
b.
tůje
rošt
bet.
zdl.
asfalt
dlažba
z.dl.
PE/25
PE/63
H2 (6)
2xPRIS
navážka
asf.
Š18-A
236.97
(234.82)
Š1 (6)
236,56
235,91
Š17-A
236.15
(234.90)
Š16-A
236.23
(233.93)
BET. DN 300
Š15-A
235.69
(233.19)
(233.64)
S2 (1)
1 (6)
Š14-A
235.10
(232.68)
235,00
233,94
1496/1
1496/4
ve výstavbě
PRIS
3xPRIS
1496/9
bet.žlab
bet.
nezp.
zám.dl.
1056/2
1056/6
kam.dl.
č.p. 152
204
PA-152 PVC SN12 DN150 dl. 6,33m+RŠ,B125
rozestav.
č.p. 153
206
PA-153 PVC SN12 DN150 dl. 8,50m+RŠ,A15
č.p. 141
192
PA-141 PVC SN12 DN150 dl. 4,17m+RŠ,A15
č.p. 95
140
PA-095 PVC SN12 DN150 dl. 5,00m+RŠ,A15
č.p. 108
153
PA-108 PVC SN12 DN150 dl. 3,85m+RŠ,B125
č.p. 114
154
PA-114 PVC SN12 DN150 dl. 3,67m+RŠ,B125
2586
2585
2584
2583
2582
2581
2580
2579
2578
2577
605/6
1054/4
1059
1060
594/10
594/9
2576

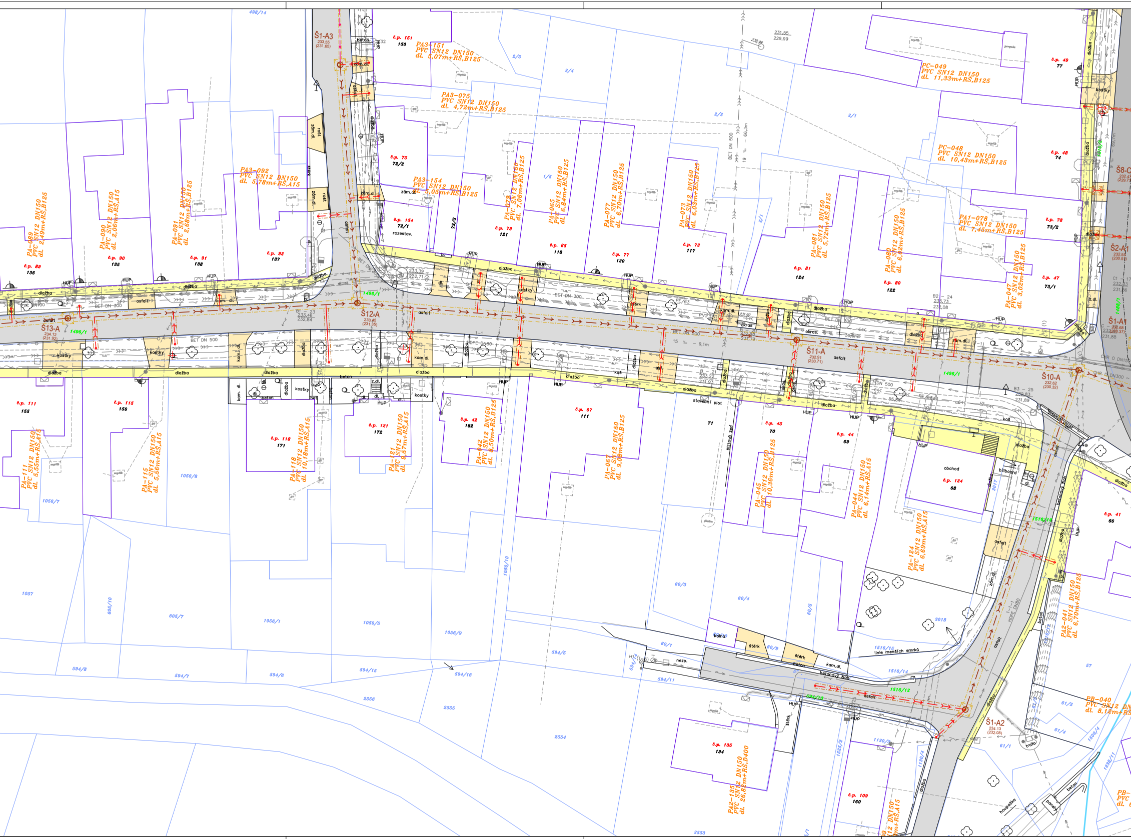
Š1-A3
233,55
(231,65)
č.p. 151
150
PA3-151
PVC SN12 DN150
dl. 5,07m+RS,B125
PA3-075
PVC SN12 DN150
dl. 4,72m+RS,B125
PC-049
PVC SN12 DN150
dl. 11,33m+RS,B125
č.p. 49
77
PC-048
PVC SN12 DN150
dl. 10,43m+RS,B125
č.p. 48
74
Š8-C
PA3-092
PVC SN12 DN150
dl. 5,78m+RS,A15
PA3-154
PVC SN12 DN150
dl. 5,05m+RS,B125
č.p. 75
72/2
č.p. 154
72/1
rozestav.
PA-079
PVC SN12 DN150
dl. 7,06m+RS,B125
PA-065
PVC SN12 DN150
dl. 6,84m+RS,B125
PA-077
PVC SN12 DN150
dl. 6,70m+RS,B125
PA-073
PVC SN12 DN150
dl. 6,03m+RS,B125
PA-081
PVC SN12 DN150
dl. 5,72m+RS,B125
PA-080
PVC SN12 DN150
dl. 6,32m+RS,B125
PA1-078
PVC SN12 DN150
dl. 7,45m+RS,B125
č.p. 78
73/2
PA-047
PVC SN12 DN150
dl. 3,02m+RS,B125
č.p. 47
73/1
Š2-A1
PA-089
PVC SN12 DN150
dl. 2,49m+RS,B125
PA-090
PVC SN12 DN150
dl. 2,06m+RS,A15
PA-091
PVC SN12 DN150
dl. 2,88m+RS,B125
č.p. 89
136
č.p. 90
135
č.p. 91
138
č.p. 92
137
č.p. 79
121
č.p. 65
118
č.p. 77
120
č.p. 73
117
č.p. 81
124
č.p. 80
122
Š13-A
234,12
(231,92)
Š12-A
233,45
(231,35)
Š11-A
232,91
(230,71)
Š10-A
232,62
(230,32)
Š1-A1
BET DN 500
BET DN 300
1496/1
dlažba
asfalt
kostky
kam. dl.
zám. dl.
štěrk
okras.
beton
HUP
č.p. 111
155
č.p. 115
156
č.p. 118
171
č.p. 121
172
č.p. 42
182
č.p. 67
111
č.p. 45
70
č.p. 44
69
č.p. 124
68
obchod
billboard
71
stavební plot
štítová zeď
PA-111
PVC SN12 DN150
dl. 5,55m+RS,A15
PA-115
PVC SN12 DN150
dl. 5,56m+RS,A15
PA-118
PVC SN12 DN150
dl. 10,18m+RS,A15
PA-121
PVC SN12 DN150
dl. 3,57m+RS,A15
PA-042
PVC SN12 DN150
dl. 3,50m+RS,B125
PA-067
PVC SN12 DN150
dl. 9,08m+RS,B125
PA-045
PVC SN12 DN150
dl. 10,36m+RS,B125
PA-044
PVC SN12 DN150
dl. 6,14m+RS,A15
PA-124
PVC SN12 DN150
dl. 6,69m+RS,A15
PA2-041
PVC SN12 DN150
dl. 6,70m+RS,B125
č.p. 41
66
PB-040
PVC SN12 DN
dl. 8,12m+RS
Š1-A2
234,13
(232,08)
trafo
PA2-135
PVC SN12 DN150
dl. 26,87m+RS,D400
č.p. 135
194
č.p. 109
160
betonový žlab
linie menších smrků
kolna
houpačka
1056/8
1056/7
1057
605/10
605/7
1056/1
1056/5
1056/9
1056/10
594/8
594/7
594/6
594/15
594/16
594/5
594/11
2556
2555
2554
2553
60/3
60/4
60/5
60/1
60/9
1516/15
1516/14
1516/12
3018
61/2
61/4
61/1
57
498/14
2/5
2/4
2/2
2/1
1/5
72/3
BET DN 500
19 ‰ – 66,3m
15 ‰ – 9,1m
231,55
229,99

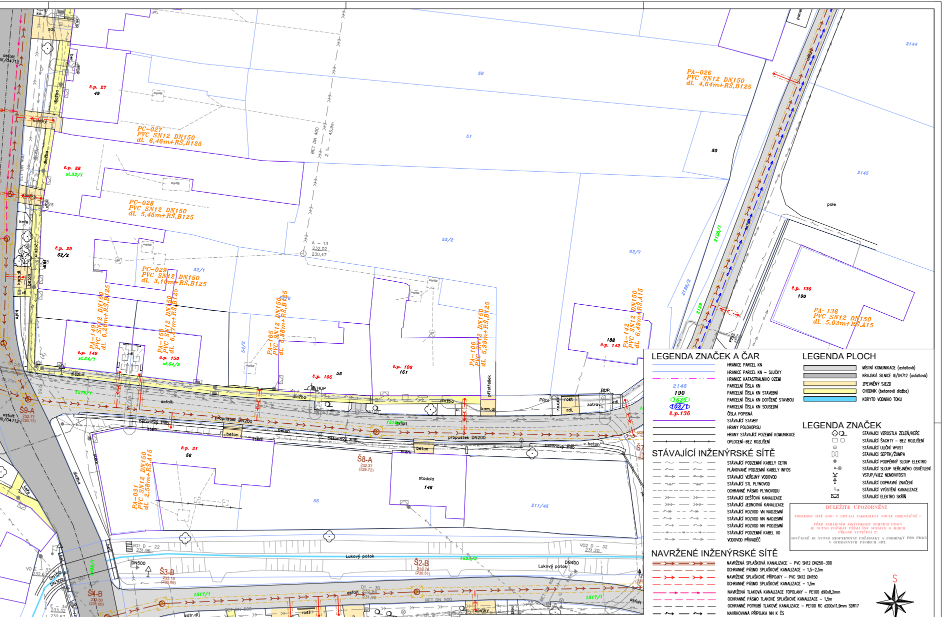
PA-026
PVC SN12 DN150
dl. 4,64m+RS,B125
PC-027
PVC SN12 DN150
dl. 6,46m+RS,B125
PC-028
PVC SN12 DN150
dl. 5,45m+RS,B125
PC-029
PVC SN12 DN150
dl. 3,10m+RS,B125
PA-149 PVC SN12 DN150 dl. 6,26m+RS,B125
PA-150 PVC SN12 DN150 dl. 6,27m+RS,B125
PA-165 PVC SN12 DN150 dl. 3,88m+RS,B125
PA-106 PVC SN12 DN150 dl. 5,99m+RS,B125
PA-142 PVC SN12 DN150 dl. 6,49m+RS,A15
PA-136
PVC SN12 DN150
dl. 5,03m+RS,A15
PA-031 PVC SN12 DN150 dl. 2,58m+RS,A15
PB-033
PVC SN12 DN150
dl. 4,39m+RS,B125
PB-032 PVC SN12 DN150 dl. 3,44m+RS,B125
PB-146 PVC SN12 DN150 dl. 3,41m+RS,B125
PB-100 PVC SN12 DN150 dl. 3,39m+RS,A15
Š9-A
Š8-A
232.37
(229.72)
Š2-B
Š3-B
Š4-B
Š5-B
Lukový potok
propustek DN200
stodola
pole
asfalt
dlažba
beton
BET DN 400
A – 13
232,02
230,47
VO1 D – 22
231,96
VO2 D – 32
231,20
č.p. 27
49
č.p. 28
st.52/1
č.p. 29
52/2
č.p. 31
56
č.p. 136
190
50
51
52/2
52/7
2144
2145

Rozdělení stavby splaškové kanalizace na jednotlivé klady listů

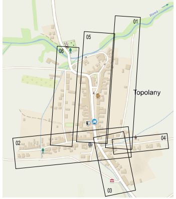
01
02
03
04
05
06
Topolany

LEGENDA ZNAČEK A ČAR

HRANICE PARCEL KN
HRANICE PARCEL KN – SLUČKY
HRANICE KATASTRÁLNÍHO ÚZEMÍ
2145 PARCELNÍ ČÍSLA KN
190 PARCELNÍ ČÍSLA KN STAVEBNÍ
1639 PARCELNÍ ČÍSLA KN DOTČENÉ STAVBOU
102/1 PARCELNÍ ČÍSLA KN SOUSEDNÍ
č.p.136 ČÍSLA POPISNÁ
STÁVAJÍCÍ STAVBY
HRANY POLOHOPISU
HRANY STÁVAJÍCÍ POZEMNÍ KOMUNIKACE
OPLOCENÍ–BEZ ROZLIŠENÍ

STÁVAJÍCÍ INŽENÝRSKÉ SÍTĚ

STÁVAJÍCÍ PODZEMNÍ KABELY CETIN
PLÁNOVANÉ PODZEMNÍ KABELY INFOS
STÁVAJÍCÍ VEŘEJNÝ VODOVOD
STÁVAJÍCÍ STL PLYNOVOD
OCHRANNÉ PÁSMO PLYNOVODU
STÁVAJÍCÍ DEŠŤOVÁ KANALIZACE
STÁVAJÍCÍ JEDNOTNÁ KANALIZACE
STÁVAJÍCÍ ROZVOD VN NADZEMNÍ
STÁVAJÍCÍ ROZVOD NN NADZEMNÍ
STÁVAJÍCÍ ROZVOD NN PODZEMNÍ
STÁVAJÍCÍ PODZEMNÍ KABEL VO
VODOVOD PŘIVADĚČ

NAVRŽENÉ INŽENÝRSKÉ SÍTĚ

NAVRŽENÁ SPLAŠKOVÁ KANALIZACE – PVC SN12 DN250–300
OCHRANNÉ PÁSMO SPLAŠKOVÉ KANALIZACE – 1,5–2,5m
NAVRŽENÉ SPLAŠKOVÉ PŘÍPOJKY – PVC SN12 DN150
OCHRANNÉ PÁSMO SPLAŠKOVÉ KANALIZACE – 1,5m
NAVRŽENÁ TLAKOVÁ KANALIZACE TOPOLANY – PE100 d90x8,2mm
OCHRANNÉ PÁSMO TLAKOVÉ SPLAŠKOVÉ KANALIZACE – 1,5m
OCHRANNÉ POTRUBÍ TLAKOVÉ KANALIZACE – PE100 RC d200x11,9mm SDR17
NAVRHOVANÁ PŘÍPOJKA NN K ČS
NAVRHOVANÉ OPLOCENÍ ČS
TRASA OTEVŘENÉHO VÝKOPU
TRASA PROTLAKU – BEZVÝKOPOVÁ TECHNOLOGIE
DOČASNÝ ZÁBOR PLOCHY PRO STAVENIŠTĚ

PVC SN12 DN250 dl. 20,7m - 0,82%	OZNAČENÍ MATERIÁLU A DIMENZE DÉLKA ÚSEKU – SKLON POTRUBÍ
Š8-A 232.37 (229.72)	OZNAČENÍ KANALIZAČNÍ ŠACHTY KÓTA POKLOPU ŠACHTY(KÓTA DNA ŠACHTY)
PB-100 PVC SN12 DN150 dl. 3,39m+RS,A15	OZNAČENÍ KANALIZAČNÍ PŘÍPOJKY OZNAČENÍ MATERIÁLU A DIMENZE PŘÍPOJKY(mm) DÉLKA KANALIZAČNÍ PŘÍPOJKY(m)

LEGENDA PLOCH

MÍSTNÍ KOMUNIKACE (asfaltová)
KRAJSKÁ SILNICE III/04712 (asfaltová)
ZPEVNĚNÝ SJEZD
CHODNÍK (betonová dlažba)
KORYTO VODNÍHO TOKU

LEGENDA ZNAČEK

STÁVAJÍCÍ VZROSTLÁ ZELEŇ/KEŘE
STÁVAJÍCÍ ŠACHTY – BEZ ROZLIŠENÍ
STÁVAJÍCÍ ULIČNÍ VPUST
S STÁVAJÍCÍ SEPTIK/ŽUMPA
STÁVAJÍCÍ PODPĚRNÝ SLOUP ELEKTRO
STÁVAJÍCÍ SLOUP VEŘEJNÉHO OSVĚTLENÍ
VSTUP/VJEZ NEMOVITOSTI
STÁVAJÍCÍ DOPRAVNÍ ZNAČENÍ
STÁVAJÍCÍ VYÚSTĚNÍ KANALIZACE
STÁVAJÍCÍ ELEKTRO SKŘÍŇ

DŮLEŽITÉ UPOZORNĚNÍ

PODZEMNÍ SÍTĚ JSOU V SITUACI ZAKRESLENY POUZE ORIENTAČNĚ !

PŘED ZAHÁJENÍM JAKÝCHKOLIV ZEMNÍCH PRACÍ JE NUTNO POŽÁDAT PŘÍSLUŠNÉ SPRÁVCE O JEJICH PŘESNÉ VYTYČENÍ !!!

SOUČASNĚ JE NUTNO RESPEKTOVAT POŽADAVKY A PODMÍNKY PRO PRÁCI V OCHRANNÝCH PÁSMECH SÍTÍ.

S

Autorizace:

Rev:	Datum:	Vedoucí projektu:	Kontroloval:	Vypracoval:	Popis změny:
0	10/2022	Jan Palla	Martin Vymazal	Monika Dunajová	

Investor:
Obec Topolany, IČO 003 68 784
Topolany 51, 682 01 Vyškov

Akce/místo: Vybudování kanalizace a ČOV v obci Topolany
k.ú. Topolany u Vyškova [767751]

Objekt:
Kanalizace

Profese:
Inženýrské sítě

Obsah:
KOORDINAČNÍ SITUAČNÍ VÝKRES TOPOLANY
KANALIZAČNÍ STOKA "A" část 2, STOKA "A1", "A2" a "A3"

TRASKO

TRASKO Projekce, s.r.o.
Na Nouzce 487/8
682 01 Vyškov
www.projekce.trasko.cz
TEL 517 343 999
DIČ CZ07280921
IČ 07280921

Formát:	Zakázkové číslo:	Stupeň:
22xA4	PD-22-07-01	DVSP
Měřítko:	Číslo výkresu:	Paré:
1:250	C.03-02	

ROZPRACOVANOST
17.10.2022